

Residentie Rothemermolen

Kleinschalig wonen
met 24-uurszorg

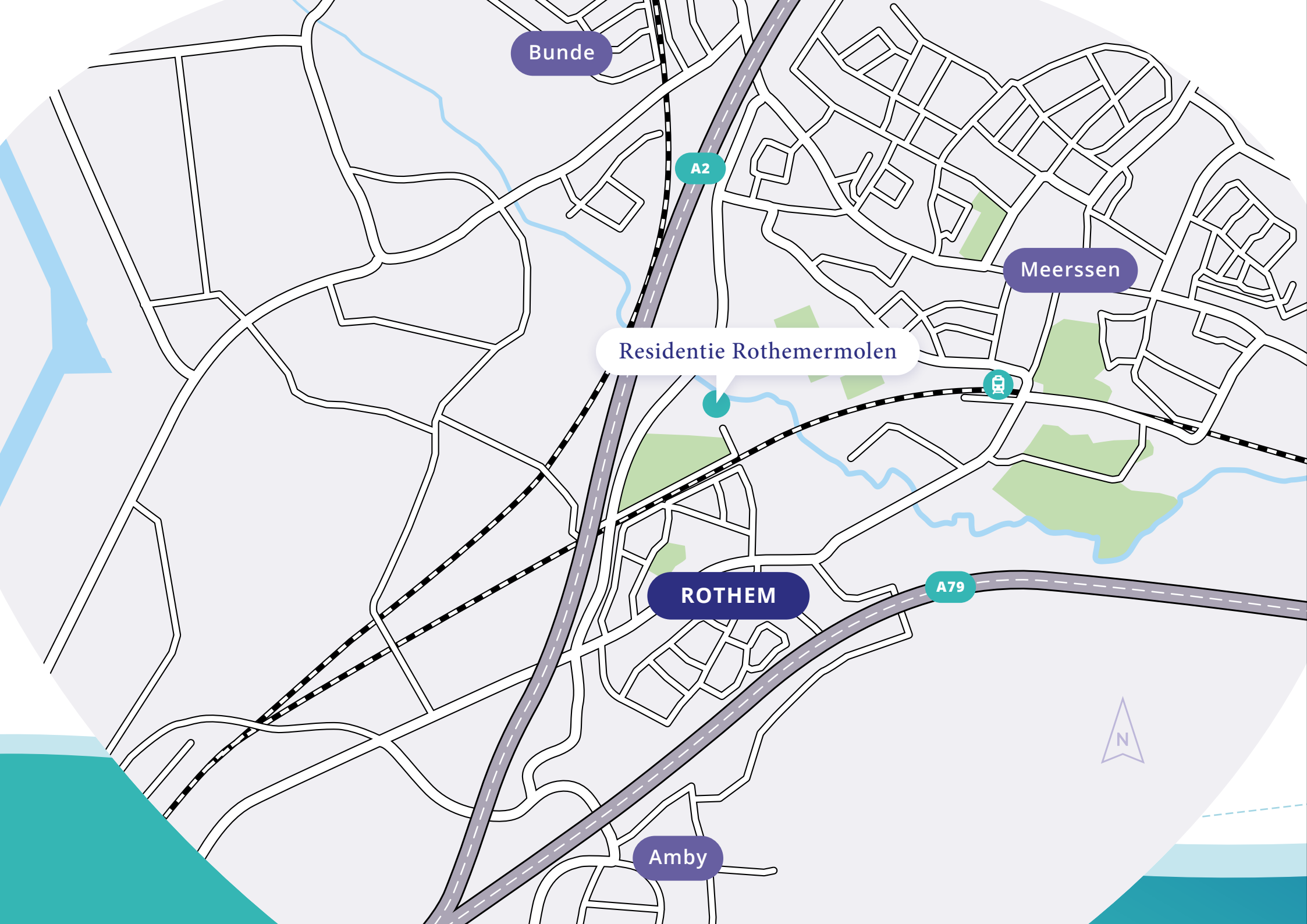

23 ZORGSTUDIO'S



Bunde

A2

Meerssen

Residentie Rothermolen

RD

ROTHEM

A79

Amby



Residentie Rothermolen

Residentie Rothermolen te Meerssen is een bijzonder rijksmonument en grenst met een grote parktuin aan de rivier de Geul. Hier zijn 23 zorgstudio's gerealiseerd waar ouderen met een geheugenstoornis beschermd kunnen wonen. In deze prettige omgeving krijgt u de zorg, aandacht en tijd die u nodig heeft. De medewerkers van Nobama Care staan 24 uur per dag klaar om u te helpen.

Een nieuw huis betekent nog geen nieuw thuis. Door de huiselijke sfeer van Residentie Rothermolen zult u merken dat het al snel vertrouwd voelt. Elke zorgstudio bevat een ruime woon-/slaapkamer met eigen badkamer. Zo heeft u alle privacy.

In de gemeenschappelijke ruimtes, zoals de woonkamer met open keuken, kunt u samen met andere bewoners uw maaltijd nuttigen. Of u zoekt hier gezelschap op wanneer u daar behoefte aan heeft. De prachtige tuin biedt ruimte om een fijne wandeling te maken.



Verzorgd wonen!

Heeft u een ouder, partner of ander familielid met geheugenstoornissen en is verzorging in de vertrouwde omgeving niet meer mogelijk? Dan bent u bij ons aan het juiste adres. In deze situatie bieden wij een fijne leefomgeving waar persoonlijke zorg, respect en aandacht centraal staan tijdens de zorgverlening. Het welzijn van onze bewoners wordt altijd persoonlijk afgestemd.

Nobama Care biedt kleinschalige woonvormen aan met professionele 24-uurszorg van de hoogste kwaliteit. Een prettige woonsituatie voor ouderen die niet meer zelfstandig kunnen wonen vanwege geheugenstoornissen. Door de huiselijke sfeer, de respectvolle benadering op individuele wensen en behoeftes en de persoonlijke aandacht bieden wij een veilige woonomgeving. Bij ons kunnen bewoners zo lang mogelijk hun eigen regie behouden.

Bewoners van Residentie Rothermolen genieten van een totaalpakket: een woning met zorg en extra services naar wens. Zo ontzorgen wij de bewoner én de mantelzorger.

- Begeleiding en ondersteuning
- Persoonlijke verzorging
- Huishoudelijke hulp
- Verpleging
- Was- en strijkservice (tegen betaling)
- Vers bereide maaltijden
- Welzijnsactiviteiten op maat



Hoogst
persoonlijk!

Wie is Nobama Care?

Nobama Care is een erkende zorgaanbieder en onderscheidt zich door het bieden van respectvolle (thuis)zorg met aandacht voor het levensverhaal van iedere bewoner. Ons team van ervaren professionals biedt warme zorg met persoonlijke aandacht. Zij doen net die extra stap om een liefdevol en vertrouwd thuis te creëren voor de bewoners en hun familie, vrienden of mantelzorgers.

In onze kleinschalige woonomgeving ontvangt u 24-uurszorg op maat van gastgerichte medewerkers. Uw gewoonten en wensen zijn het uitgangspunt voor onze bijdrage aan uw alledaags geluk.

Erkende zorgaanbieder
24 uur per dag persoonlijke zorg
Een team van professionele zorgverleners
Huiselijke en prettige sfeer
Zorgstudio met eigen sanitair



Residentie Rothermolen

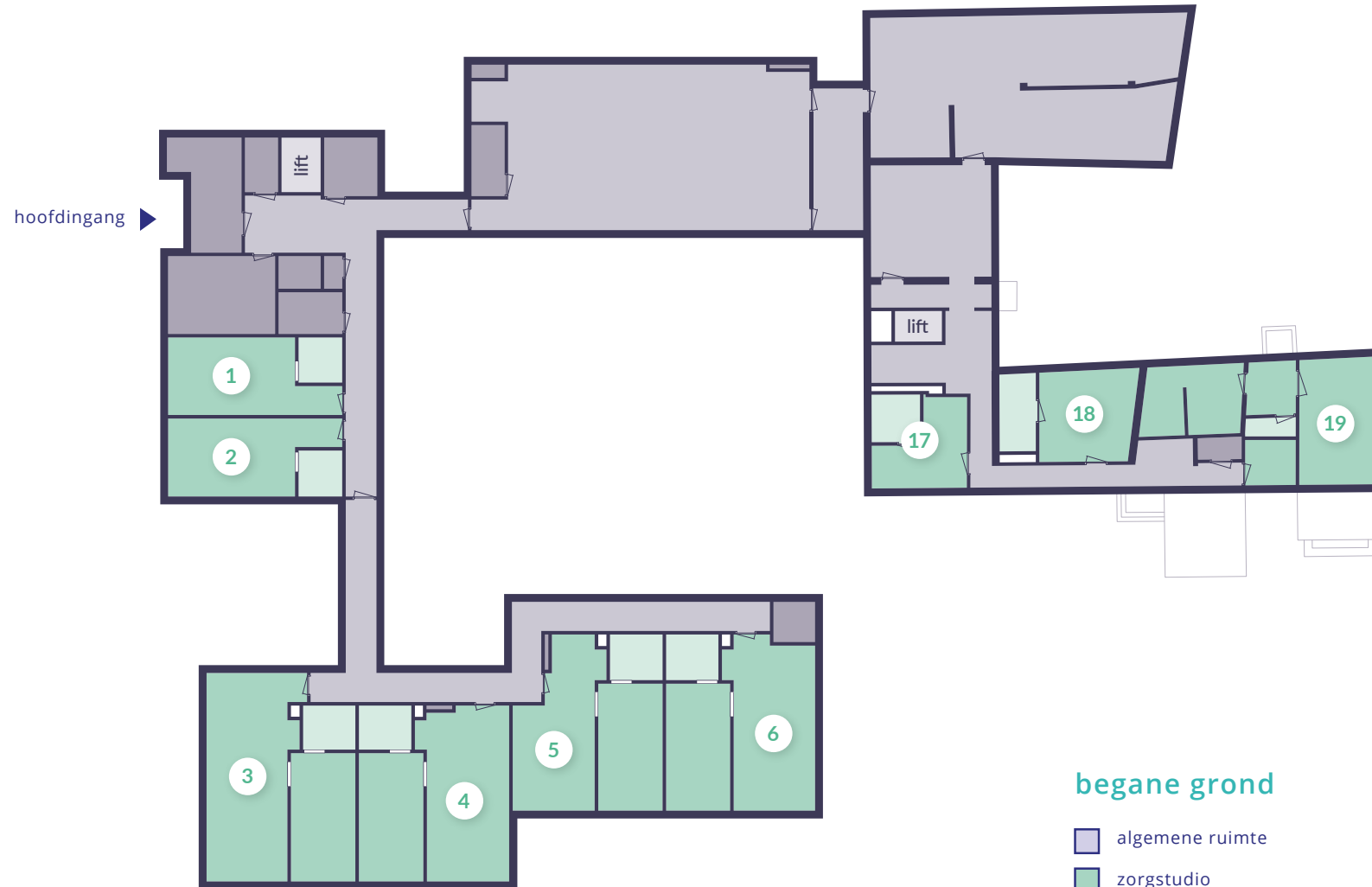

23 zorgstudio's

De zorgstudio's bieden een prettige en beschermde woon- en leefomgeving. De ruime woon/slaapkamers met eigen badkamer zijn volledig aangepast en mogen naar eigen wens worden ingericht. Bewoners kunnen rustig vertoeven in de gemeenschappelijke ruimtes. In Residentie Rothemermolen leven medewerkers, bewoners en mantelzorgers samen als een hechte gemeenschap. En zoals onze Limburgse gastvrijheid voorschrijft staan de deuren bij Nobama Care altijd open.

Residentie Rothermolen



eerste verdieping

- algemene ruimte
- zorgstudio
- badkamer







Hoogstpersoonlijke zorg

Respectvolle zorg voor mensen met geheugenstoornissen vinden wij vanzelfsprekend. Ons team van professionele medewerkers is er om te ondersteunen daar waar nodig. Wij leveren niet alleen basiszorg, maar zijn er ook om samen muziek te luisteren of een spel te spelen.

Samen ontdekken wij hoe de dag voor u het fijnst verloopt. Zo geniet u weer van de dingen die de moeite waard zijn in het leven. En zo kan uw mantelzorger weer gewoon partner, kind, kleinkind of vriend(in) zijn.

Maak vrijblijvend een afspraak voor een bezichtiging.

Nobama Care biedt in samenwerking met GEN Residenties passende kleinschalige huisvesting inclusief 24-uurszorg. GEN Residenties is als verhuurder van de zorgstudio's verantwoordelijk voor alle contractuele, financiële, technische en administratieve aangelegenheden die samenhangen met de woon-serviceovereenkomst.



tel. +31 (0)85 - 222 39 26
info@genresidenties.nl
www.genresidenties.nl



tel. +31 (0)43 - 24 10 002
info@nobamacare.nl
www.nobamacare.nl



nobamacare

Hoogst
persoonlijk!

www.nobamacare.nl

Residentie Rothermolen | Maastrichterweg 5, Rothem / Meerssen